



Tisztelt Felhasználók!

Hírlevelünkben az Ön számára fontos információkra hívjuk fel figyelmét. Kérjük, olvassa végig tájékoztatónkat.

Felhívjuk figyelmüket, hogy a Központi Ügyfélszolgálati Irodáinkon kívül Ügyfélszolgálati Fiókirodáinkban és Üzemegységi Irodáinkban is várják Önöket ügyintézőink telefonon és személyes ügyintézésre is.

Központi Ügyfélszolgálat Iroda - Veszprém

8200 Veszprém, Pápai u. 41.

Nagyvázsonyi Üzemvezetőség

8291 Nagyvázsony, Petőfi S. u. 2/C.

Ajkai Üzemmérnökség Ügyfélszolgálati Fiókiroda

8400 Ajka, Fő u. 62.

Pápakörnyéki Üzemvezetőség

8522 Nemesgörzsöny, Zrínyi u. 29.

Várpalotai Üzemmérnökség Ügyfélszolgálati Fiókiroda

8100 Várpalota, Péti u. 1.

Zirci Üzemmérnökség

8420 Zirc, Bakonybéli u. 7.

Telefon: (88) 423-222, (88) 411-141

Telefax: (88) 428-061

Telefon: (88) 264-730

Telefax: (88) 999-628

Telefon: (88) 312-166

Telefax: (88) 312-567

Telefon: (89) 349-690

Telefax: (89) 349-690

Telefon: (88) 471-710

Telefax: (88) 471-444

Telefon: (88) 414-666

Telefax: (88) 889-831

A személyes kapcsolat fontosságára való tekintettel, - Ügyfélszolgálati Irodáink és Ügyfélszolgálati Fiókirodáink mellett - telefonon, a nap 24 órájában személyesen vesszük fel diszpécser szolgálatunkon keresztül a hibabejelentéseket, rögzítjük észrevételeiket.

Diszpécser szolgálat elérhetősége: Telefon: 88/425-498 Telefax: 88/889-825

A társaság honlapja: www.bakonykarszt.hu

E-mail: bakonykarszt@bakonykarszt.hu

Az egységes közszolgáltatói számlakepről szóló 2013. évi CLXXXVIII törvény 10. §-ának megfelelően a számlán feltüntetett, nehezen érthető szakkifejezésekről az alábbiakban tájékoztatjuk Önöket!

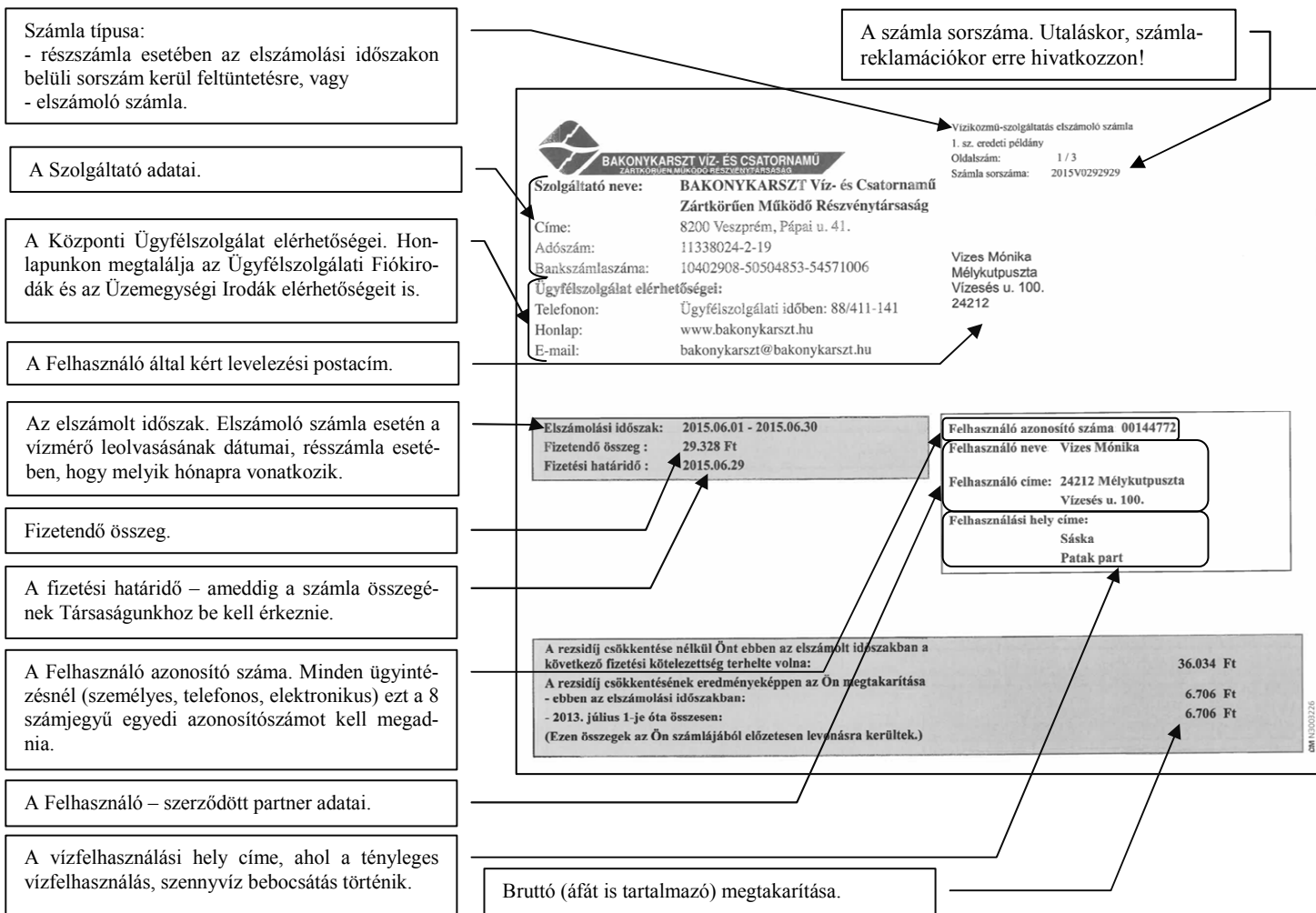

A számla sorszáma. Utaláskor, számlareklamációkor erre hivatkozzon!

Számlafizető adatai.

A nettó ár – lakossági felhasználó esetében a 2013. évi LIV. törvény alapján kiszámolt nettó egységár.

Az elszámlolt mennyiség és árszabás. Az adott időszakban nyújtott szolgáltatás mennyisége, valamint a szolgáltatási díj besorolása (lakossági/közületi).

Az elszámlolt időszak. Alapdíj és részszámla esetében az adott hónap, elszámlolás esetében a vízmérő leolvasás dátumai.

A vízmérő gyári száma, amelyre az elszámlolt időszak és a mérőállások vonatkoznak.

A bekötési vízmérőn mért vízfelhasználásból a mellékvízmérőn/ökön mért felhasználás levonása után ebben a sorban szerepel a bekötési vízmérőn ténylegesen kiszámlázásra kerülő vízmennyiség (m³).

ÁFA összesítő a fizetendő összeggel – a kiszámlázott tételek ÁFA összesítője ÁFA kulcsoként.

A számla készítésének időpontjában fennálló folyószámla egyenleg.

A következő várható mérőolvasás időpontja. Ebben a 6 napban fogja a vízmérő leolvasó felkeresni a vízmérője ellenőrzése és leolvasása céljából. A konkrét nap függ az időjárási viszonyoktól is. Amennyiben leolvasónk nem találja otthon, úgy írásos értesítőt hagy, és újra felkeresi Önöket. Ha az ismételt megkeresés is sikertelen, kérjük, ellenőrizze és olvassa le vízmérőjét, és diktálja be a mérőállását Társaságunknak minél előbb, akár telefonon, akár e-mailben. A bediktálása nem mentesíti Társaságunkat a vízmérője időszakonkénti ellenőrzése alól!

Oldalszám: 2 / 3

Vevő (fizető) azonosító száma: 00144772 / 106334
Körzet: 51310

Vevő (fizető) neve: Vizes Mónika
Vevő (fizető) címe: 24212 Mélykútpuszta
Vizesés u. 100.

Vevő (fizető) adószáma:

Szerződéses folyószámla: 00000000-00000000-00000000
Teljesítés időpontja: 2015.06.29
Számla keletke: 2015.06.17
A szolgáltatás megnevezése: **Víziközmű-szolgáltatás**

Számla sorszáma: 2015V0292929
Fizetési mód: UTALÁS

SZÁMLARÉSZLETEZŐ

Elszámlolt mennyiség: 50,00 m³ víz, 40,00 m³ szennyvíz
Árszabás: lakossági

| Tétel megnevezése | Elszámlolt időszak | Mérőállás induló zár | Elszámlolt mennyiség és mértékegység | Nettó egységár és mértékegység | Nettó díj (Ft) | ÁFA (%) | Bruttó díj (Ft) |
|------------------------------------------------------------------------------------------------------|--------------------|----------------------|--------------------------------------|--------------------------------|----------------|---------|-----------------|
| Ivóvíz szolgáltatás alapdíj SZJ-41.00.2* | 15.06.01-15.06.30 | | 1 hónap | 147,40 Ft/hó | 147,00 | 27 | |
| 00-123456 számú vízmérőn mért ivóvíz fogyasztással arányos díj SZJ-41.00.2 | 15.06.01-15.06.30 | 000000 - 50 | 50,00 m ³ | | | | |
| 9999999999 számú vízmérőn mért ivóvíz fogyasztással arányos díj SZJ-41.00.2 | 15.06.01-15.06.30 | 000000 - 10 | 10,00 m ³ | 240,20 Ft/m ³ | 2.402,00 | 27 | |
| 00-123456 számú vízmérőn mért elvezetett mennyiséggel arányos szennyvíz díj SZJ-90.01 | 15.06.01-15.06.30 | 000000 - 50 | 50,00 m ³ | | | | |
| 00-123456 számú vízmérőn mért ivóvíz fogyasztást csökkentő almérő fogyasztás SZJ-41.00.2 | 15.06.01-15.06.30 | | -10,00 m ³ | | | | |
| Különbözeti ivóvíz fogyasztással arányos díj SZJ-41.00.2 | | | 40,00 m ³ | 240,20 Ft/m ³ | 9.608,00 | 27 | |
| 00-123456 számú vízmérőn mért elvezetett szennyvíz fogyasztást csökkentő almérő fogyasztás SZJ-90.01 | 15.06.01-15.06.30 | | -10,00 m ³ | | | | |
| Különbözeti szennyvízvezetési díj SZJ-90.01 | | | 40,00 m ³ | 273,40 Ft/m ³ | 10.936,00 | 27 | |
| Bruttó számlaérték összesen ** | | | | | | | 29.328 |
| Fizetendő összeg | | | | | | | 29.328 |

Számla összesítés ÁFA kulcsok szerint

| Tétel | ÁFA % | Nettó (Ft) | ÁFA (Ft) | Bruttó (Ft) |
|----------------------------|-------|------------|----------|---------------|
| Víziközmű szolgáltatás | 27 | 23.093 | 6.235 | 29.328 |
| | - | | | |
| | - | | | |
| Számla összesen: | | | | 29.328 |
| Támogatás: | | | | 0 |
| Fizetendő összesen: | | | | 29.328 |

A nyilvántartás szerinti folyószámla egyenlege a számla kibocsátásakor: 29.328,00 Ft

Tájékoztató adatok:
* Az alapdíj fogyasztástól függetlenül fizetendő.
** A rezisziócsökkentés a fogyasztókat a 2013. január 31-én hatályos árképzés szerinti bruttó számlaérték alapulvételével illeti meg, a tétel a már csökkentett összeget tartalmazza. Az adott elszámlolási időszakban elért megtakarítás az elszámlolási időszakban kibocsátott rész- és elszámloló számlák összességére figyelemmel került meghatározásra.

Következő leolvasás várható időpontja: 2015.07.27 - 2015.08.02 +/- 3 nap
AHK: adó hatályán kívüli
Leolvasás módja: 01-00-123456:LEOL;02-9999999999:BECS (röv.:LEOL=Leolvasás a víziközmű-szolgáltató által,BECS=Becsült)

A leolvasás megállapításának módja – a mérési pont sorszáma, - a vízmérő gyári száma, - a megállapítás módja, melyből az alábbi típusok fordulhatnak elő:

- LEOL= Leolvasás a víziközmű-szolgáltató által,
- BECS= Becsült,
- DIKT= Felhasználó által bediktált.