

Tisztelt Vízfelhasználóink!

Hírlevelünkben az Ön számára fontos információkra hívjuk fel figyelmét. Kérjük, olvassa végig tájékoztatónkat.

Felhívjuk figyelmüket, hogy a Központi Ügyfélszolgálati irodáinkon kívül a területi irodáinkban is várják Önöket ügyintézőink telefonon és személyes ügyintézésre is.

Központi Ügyfélszolgálat Iroda - Veszprém

8200 Veszprém, Pápai u. 41.

Nagyvázsonyi Üzemvezetőség Fogyasztói Irodája

8291 Nagyvázsony, Petőfi S. u. 2/C.

Ajkai Üzemmérnökség Ügyfélszolgálati Irodája

8400 Ajka, Fő u. 62.

Pápakörnyéki Üzemvezetőség Fogyasztói Irodája

8522 Nemesgörzsöny, Zrínyi u. 29.

Várpalotai Üzemmérnökség Ügyfélszolgálati Irodája

8100 Veszprém, Péti u. 1.

Zirci Üzemmérnökség Fogyasztói Irodája

8420 Zirc, Bakonybéli u. 7.

Telefon: (88) 423-222, (88) 411-141

Telefax: (88) 428-061

Telefon: (88) 264-730

Telefax: (88) 999-628

Telefon: (88) 312-166

Telefax: (88) 312-567

Telefon: (89) 349-690

Telefax: (89) 349-690

Telefon: (88) 471-710

Telefax: (88) 471-444

Telefon: (88) 414-666

Telefax: (88) 889-831

A személyes kapcsolat fontosságára való tekintettel, Ügyfélszolgálati és Fogyasztói Irodáink mellett, telefonon, a nap 24 órájában személyesen vesszük fel diszpécser szolgálatunkon keresztül a hibabejelentéseket, rögzítjük észrevételeiket.

Diszpécser szolgálat elérhetősége: Telefon: 88/425-498

Telefax: 88/889-825

A társaság honlapja: www.bakonykarszt.hu

E-mail: bakonykarszt@bakonykarszt.hu

Az egységes közszolgáltatói számlakepről szóló 2013. évi CLXXXVIII törvény 10. §-ának megfelelően a számlán feltüntetett, nehezen érthető szakkifejezésekről az alábbiakban tájékoztatjuk Önöket!

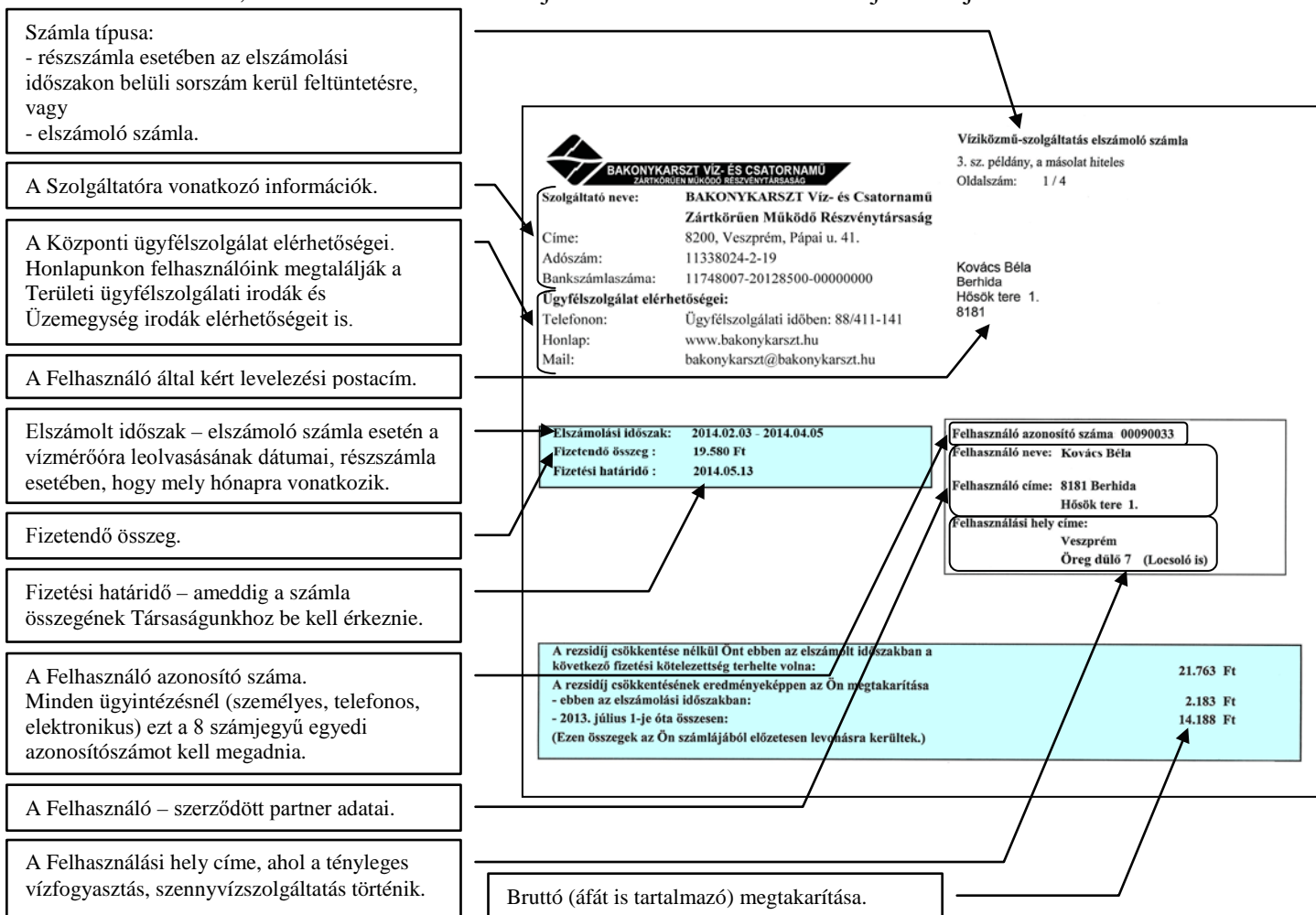

A számla sorszáma – utaláskor, számlareklamációkor fontos hivatkozási szám.

Számlafizető adatai.

Nettó ár – lakosság esetében a 2013. évi LIV. törvény alapján kiszámolt nettó egységár.

Elszámolt mennyiség és árszabás – adott időszak tényleges felhasználása, valamint a szolgáltatási díj besorolása (lakossági/közületi).

Elszámolt időszak – alapdíj és havi részszámla esetében az adott hónap, elszámolás esetén a vízmérő leolvasás dátumai.

A vízmérő gyári száma, amelyre az elszámolt időszak és az óraállások vonatkoznak.

A bekötési vízmérőn mért vízfogyasztásból a locsolómellékvízmérőn mért fogyasztás levonása után ebben a sorban szerepel a bekötési vízmérőn ténylegesen kiszámlázásra kerülő vízmennyiség (m³).

Oldalszám: 3 / 4

Körzet: 10122

Vevő (fizető) azonosító száma: 00090033 / 099047
 Vevő (fizető) neve: Kovács Béla
 Vevő (fizető) címe: 8181 Berhida Hősök tere 1.
 Vevő (fizető) adószáma:

Szerződéses folyószámla:
 Számla sorszáma: 2014V0176706
 Fizetési mód: POSTAUT.

Teljesítés időpontja: 2014.05.13
 Számla kelte: 2014.04.30
 A szolgáltatás megnevezése: **Víziközmű-szolgáltatás**

SZÁMLARÉSZLETEZŐ

Elszámolt mennyiség: 34,00 m³ víz, 24,00 m³ szennyvíz
 Árszabás: lakossági

Tétel megnevezése	Elszámolt időszak	Mérőállás induló záró	Elszámolt mennyiség és mértékegység	Nettó egységár és mértékegység	Nettó díj (Ft)	ÁFA (%)	Bruttó díj (Ft)
Ivóvíz szolgáltatás alapdíj SZJ:41.00.2	14.03.01-14.04.30		2 hónap	147,40 Ft/hó	295,00	27	
925013 számú vízmérőn mért ivóvíz fogyasztással arányos díj SZJ:41.00.2	14.02.03-14.04.05	606 - 640	34,00 m ³				
008224 számú vízmérőn mért ivóvíz fogyasztással arányos díj SZJ:41.00.2	14.02.03-14.04.05	212 - 222	10,00 m ³	229,60 Ft/m ³	2.296,00	27	
925013 számú vízmérőn mért elvezetett mennyiséggel arányos szennyvíz díj SZJ:90.01	14.02.03-14.04.05	606 - 640	34,00 m ³				
Áthárított vízterhelési díj 925013 sz. mérőfogyasztás alapján SZJ:90.01	14.02.03-14.04.05		24,00 m ³	3,10 Ft/m ³	74,40	27	
925013 számú vízmérőn mért ivóvíz fogyasztást csökkentő almérő fogyasztás SZJ:41.00.2	14.02.03-14.04.05		-10,00 m ³				
Különbözeti ivóvíz fogyasztással arányos díj SZJ:41.00.2			24,00 m ³	229,60 Ft/m ³	5.510,40	27	
925013 számú vízmérőn mért elvezetett szennyvíz fogyasztást csökkentő almérő fogyasztás SZJ:90.01	14.02.03-14.04.05		-10,00 m ³				
Különbözeti szennyvízelvezetési díj SZJ:90.01			24,00 m ³	301,70 Ft/m ³	7.240,80	27	
Bruttó számlaérték összesen *							19.580
Fizetendő összeg							19.580

Áfaösszesítő a fizetendő összeggel – a kiszámlázott tételek áfaösszesítője áfakulcsokként.

A számla készítésének időpontjában fennálló folyószámla egyenleg, az előző számla óta történt befizetések és a jelenlegi számlaérték alapján.

Oldalszám: 4 / 4

Tétel megnevezése	Elszámolt időszak	Mérőállás induló záró	Elszámolt mennyiség és mértékegység	Nettó egységár és mértékegység	Nettó díj (Ft)	ÁFA (%)	Bruttó díj (Ft)
Számla összesítés ÁFA kulcsok szerint							
Tétel	ÁFA %	Nettó (Ft)	ÁFA (Ft)	Bruttó (Ft)			
Víziközmű szolgáltatás	27	15.417	4.163	19.580			
	-						
	-						
Számla összesen:							19.580
Támogatás:							0
Fizetendő összesen:							19.580

A nyilvántartás szerinti folyószámla egyenlege a számla kibocsátásakor: 19.580,00 Ft

Tájékoztató adatok:
 * A részieskökkemés a fogyasztókat a 2013. január 1-jén hatályos árképzés szerinti bruttó számlaérték alapulvételével illeti meg, a tétel a már csökkentett összeget tartalmazza. Az adott elszámolási időszakban elért megtakarítás az elszámolási időszakban kibocsátott rész- és elszámoló számlák összességére figyelemmel került meghatározásra.
 Fogyasztás megállapításának módja: 01-925013.MLL;02-008224.MLL (rov.:MLL=Mérő leolvasása (Leolvasó))
 Következő leolvasás várható időpontja: 2014.06.02 - 2014.06.08 +/- 3 nap

A következő várható leolvasás időpontja – ebben a 6 napban fogja a vízmérő leolvasó felkeresni a vízmérő ellenőrzése és leolvasása céljából. A konkrét nap függ az időjárási viszonyoktól is. Amennyiben leolvasó kollégánk nem találja otthon, úgy írásos értesítőt hagy, és újra megpróbálja megkeresni Önöket. Ha az ismételt megkeresés is sikertelen, kérjük ellenőrizze és olvassa le vízmérőjét és diktálja be a mérőállást Társaságunk felé minél előbb, akár telefonon, akár e-mail-ben. A bediktálás nem mentesíti Társaságunkat a vízmérő időszakonkénti ellenőrzése alól!

A fogyasztás megállapításának módja – a mérési pont sorszáma – a vízmérő gyári száma – megállapítás módja (pl. 01-55321-MLR)
 A megállapítás módjára vonatkozóan az alábbi típusok fordulhatnak elő:

- RBATA – részszámla-beclsés (átalány),
- RBATL – részszámla-beclsés (átlag),
- MLL – Mérő leolvasása (leolvasó által manuálisan),
- MLP – Mérő leolvasása (leolvasó által készülékkel),
- MLR – Mérő leolvasása (távleolvasás),
- BECSL – beclsés,
- MLMFH – mérő leolvasás meghiúsult a felhasználó hibájából,
- FBE – Felhasználói bejelentés.